Her Hafta Cumartesi Günleri Çıkar
Sayı: 16 15 AĞUSTOS 1964 50 Kuruş

ZIPZIP

7 den 77 ye kadar her gencin mecmuası

AS FUTBOLCU

Garaj sahibi ve oto tamircisi Bay Larşe'nin oğlu Vensan, Brüksel'in küçük takımlarından birinde futbol oynamaktadır. Vensan'ın tek arzusu şöhretli bir futbolcu olmaktır. Yakında yapılacak Fransa-Belçika maçı merakla beklenmektedir.

MOTORDA BULAMADIĞIM ARIZA NEYDİ ALLAHAŞKINA BAY BRASÖR?..
CIVATA SOMUNU GEVŞEMİŞ VE KABLO ÇIKMIŞ... İNSANIN AKLINA GELMEZ VE UĞRAŞTIRIR. ŞİMDİLİK ALLAHAISMARLADIK!..
HİÇ DÜŞÜNMEMİŞTİM CIVATANIN GEVŞEYECEĞİNİ! USTA GEÇİNİRİM BİR DE...
MPFF
NE VAR GÜLECEK!.. ALAY MI EDİYORSUN?
ALAY EDER MİYİM BABA?
ROAD
ETMESEN BİLE AKLINDAN GEÇİRMİŞSİNDİR. BİZDEN AYRILACAĞIN ŞU SIRALARDA...
BABA, GİTMEME RAZI OLMADIN MI?.. DÜŞÜN BİR KERE... PROFESYONEL BİR OYUNCU OLACAĞIM...
BAY BRASÖR SANA KENDİ GARAJINDA BİR DE İŞ VERİRSE RAZI OLURUM. İŞ GARANTİSİ ŞART! İŞİNİ BALTALAMAK İSTEMEM...
FAKAT ANNENİ NASIL RAZI EDECEKSİN?..
BAYAN LARŞE, BU HABERE ÇOK ÜZÜLDÜ. HATTA AĞLADI, DURDU... BAY DÜMON AİLEYE TEMİNAT VERDİ... NİHAYET O DA RAZI OLDU VENSAN'IN GİTMESİNE...
O ÇARŞAMBA VENSAN, STADA İLK GELEN MERAKLILAR ARASINDAYDI...
STAD YAVAŞ YAVAŞ DOLUYORDU. BİRDEN...
ALO, ALO... BAY VENSAN LARŞE, SEKRETERLİK BÜROSUNA HEMEN GELİNİZ!..
AİLESİNİN RAZI OLMASINDAN BÜYÜK SEVİNÇ DUYAN VENSAN UÇARAK TRİBÜNLERDEN İNDİ...
STOCK

Yaman Gazeteci RİK

Yaman Gazeteci Rik, merakla izliyeceğiniz yeni serüvenine başlıyor. Çocuk hırsızlarıyla mücadelesinde olduğu gibi bu serüveninde de komiser Burdon, Rik'e yardım etmektedir.

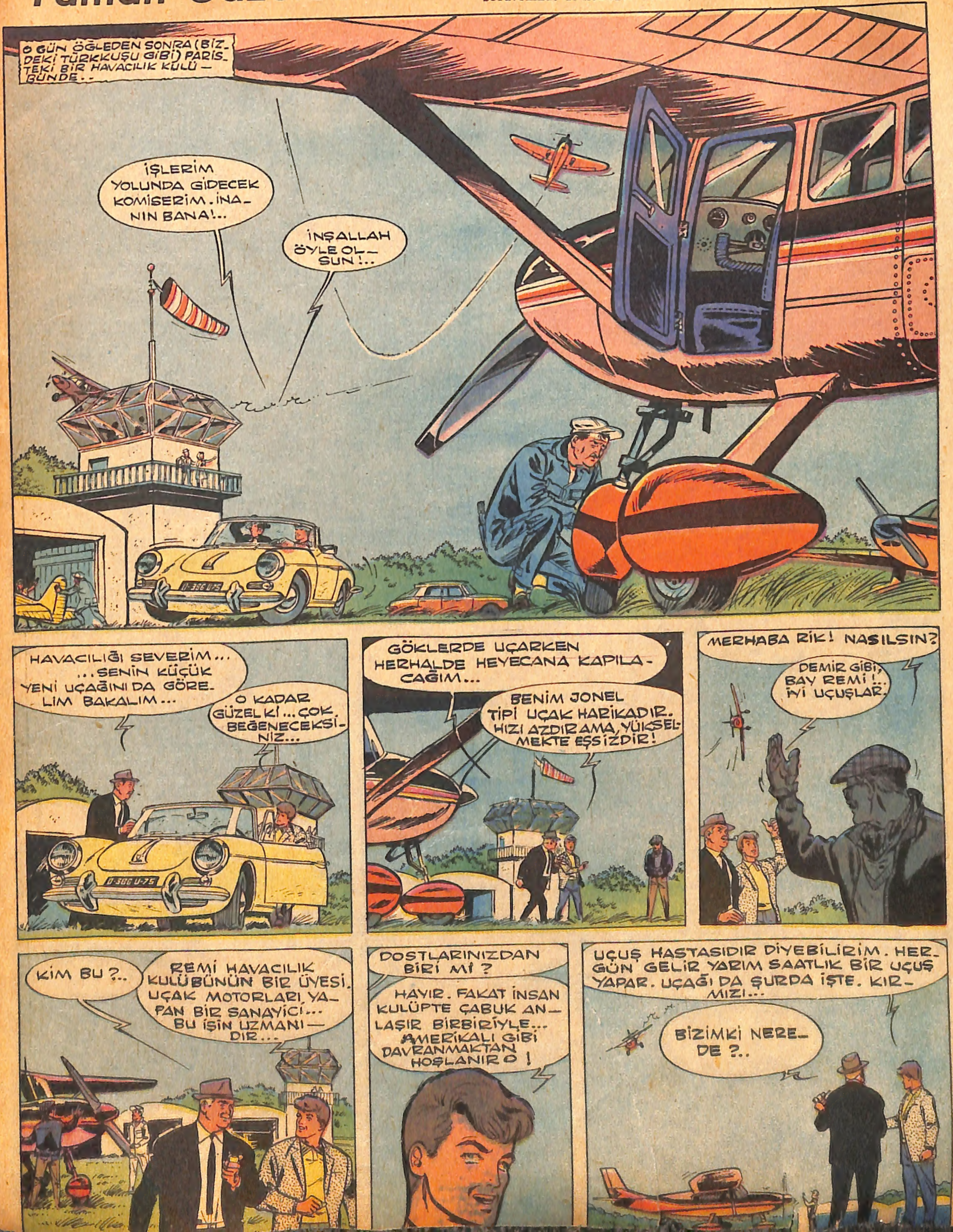

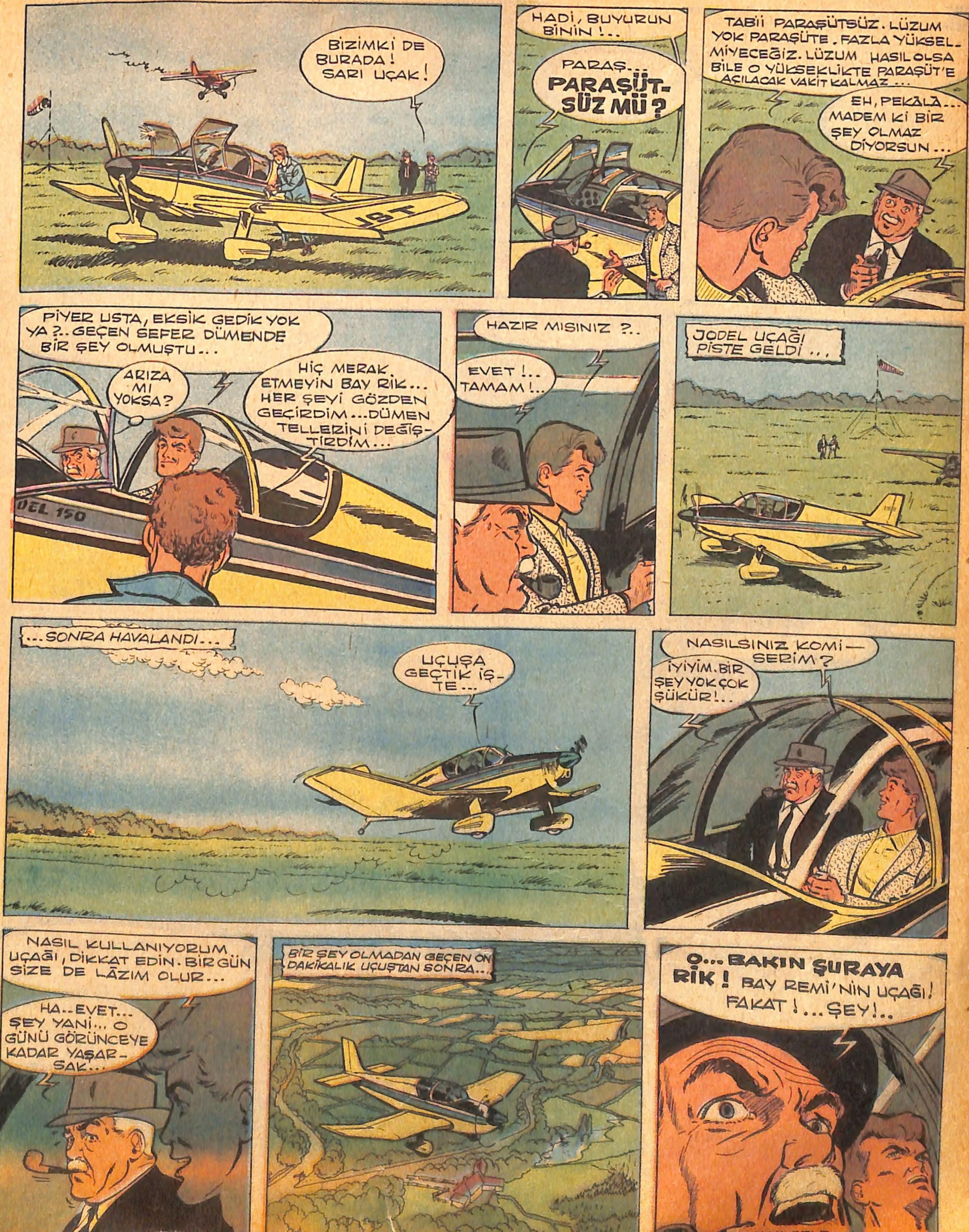
BİZİMKİ DE BURADA! SARI UÇAK!
HADİ, BUYURUN BİNİN!..
PARAŞ... PARAŞÜT-SÜZ MÜ?
TABİİ PARAŞÜTSÜZ. LÜZUM YOK PARAŞÜTE. FAZLA YÜKSELMİYECEĞİZ. LÜZUM HASIL OLSA BİLE O YÜKSEKLİKTE PARAŞÜT'E AÇILACAK VAKİT KALMAZ...
EH, PEKALA... MADEM Kİ BİR ŞEY OLMAZ DİYORSUN...
PİYER USTA, EKSİK GEDİK YOK YA?.. GEÇEN SEFER DÜMENDE BİR ŞEY OLMUŞTU...
ARIZA MI YOKSA?
HİÇ MERAK ETMEYİN BAY RİK... HER ŞEYİ GÖZDEN GEÇİRDİM... DÜMEN TELLERİNİ DEĞİŞTİRDİM...
HAZIR MISINIZ?..
EVET!.. TAMAM!..
JODEL UÇAĞI PİSTE GELDİ...
...SONRA HAVALANDI...
UÇUŞA GEÇTİK İŞTE...
NASILSINIZ KOMİSERİM?
İYİYİM. BİR ŞEY YOK ÇOK ŞÜKÜR!..
NASIL KULLANIYORUM UÇAĞI, DİKKAT EDİN. BİR GÜN SİZE DE LÂZIM OLUR...
HA.. EVET... ŞEY YANİ... O GÜNÜ GÖRÜNCEYE KADAR YAŞARSAK...
BİR ŞEY OLMADAN GEÇEN ON DAKİKALIK UÇUŞTAN SONRA...
O... BAKIN ŞURAYA RİK! BAY REMİ'NİN UÇAĞI! FAKAT!... ŞEY!..

YARIŞÇI CON

YARIŞÇI CON, AMERİKAN GİZLİ POLİSİ (FBI) NİN DE İYİ TANIDIĞI VE TAKDİR ETTİĞİ BİR AJAN'DIR... ONUN SON BAŞARISI, BİR ZAFER OLARAK KABUL EDİLMEKTEDİR... İZLİYECEĞİNİZ YENİ SERÜVENİNDE YARIŞÇI CON'U İZİNİ KAYBETTİĞİ BİR ARKADAŞINI MEYDANA ÇIKARMAK İÇİN ÇALIŞIRKEN GÖRECEKSİNİZ...

FBI
FEDERAL TAHKİKAT BÜROSU
HÜVİYET TETKİKİ K.
FBI LABORATUARI
O SIRADA AYNI KATTA...
BANA SORACAĞI ŞEYİ TAHMİN EDİYORUM!
AMA CEVAP VEREBİLİR MİYİM ONA?
HİÇ BİRŞEY BİLMİYORUZ... AMA HİÇ BİRŞEY...
GÜCENECEK, KIRILACAK...
BAŞKALARININ SELÂMETİ BAKIMINDAN BÖYLE YAPMAMIZ ŞART...
HAKLISINIZ ŞEF. GİDİP GÖREYİM ONU... MÜSAADENİZLE...
HOŞ GELDİN CON. SENİ TEKRAR GÖRDÜĞÜME MEMNUNUM
BEN DE ÖYLE BAY MEKGRİT... NASILSINIZ?
412
Mc GRATH
BURAYA, VAŞİNGTON'A GELİŞİNİZİN SEBEBİ "STİV" DEĞİL Mİ?..
EVET. HER YOLU DENEDİM. NAFİLE.. SİZDE BİR HABER VAR MI?
BUYURUN, OTURUN RİCA EDERİM... BİR SİGARA... AH, UNUTTUM SİGARA KULLANMADIĞINIZI. SİGARA DA ZARARLI BİR ŞEY YA...
ARKADAŞIMIZ STİV VARSON'DAN HABER ALABİLMEK İÇİN BANA BİR AY KADAR ÖNCE TELEFON ETMİŞTİNİZ BAY CON... ARAŞTIRMALARIM SİZİNKİLER GİBİ SONUÇ VERMEDİ MAALESEF...
NASIL OLUR?.. SİZİN SERVİSLERİNİZE DİYECEK YOKTUR. FBI KAYIP BİR KİMSENİN İZİNİ BULAMAZ OLUR MU?..
SİNİRLENMEYİNİZ DOSTUM. SİZE RESMEN BİR ŞEY SÖYLEYECEK DURUMDA DEĞİLİM... STİV İSTEDİĞİ YERE GİTMEKTE SERBESTTİR. SONRA BEN ŞAHSEN MEŞGUL OLDUM AYRICA...
EDİ, SİZ STİV'İN GERÇEK BİR DOSTUSUNUZ. ŞİMDİYE KADAR ONU BULMUŞ OLMALIYDINIZ. YALAN SÖYLÜYORSUNUZ GİBİ GELİYOR BANA.

ÜÇ KAFADARLAR

Birbirlerine çok bağlı arkadaşlar olan Ali, Alber ve Andre (Üç Kafadarlar) sizleri heyecandan heyecana sürükliyecek yeni maceralarına başlıyorlar.. Yangınlar, korkunç mağaralar ve insafsız çetecilerle mücadele...

BOŞ OTURMAKTAN SIKILMIŞ OLMALISIN Kİ, DÜŞÜNÜP DURUYORDUN! BİR İŞ BULALIM DEDİK...
DÜRTMEDEN YERİNDEN KIMILDAMAZSIN!
VE SONUNDA BAŞARDINIZ İŞTE!
EPEYİ YARDIMINIZ OLDU ÇOCUKLAR. HADİ TEMİZLİK DE SİZE DÜŞÜYOR!
HAY HAY BAY GOSE!
KÜÇÜK BEY, SEN DE AL BALTAYI, ŞU KURUMUŞ KÜTÜĞÜ KES...
ŞEY... PEKİ... BAY GOSE!
AMMA DA İYİ DOSTUN VARMIŞ ALİ! BENİ DE KENDİSİ GİBİ KUVVETLİ SANIYOR!..
BU DA BİR MESLEK. ADALELERİ KUVVETLENDİRİR!
AVUÇLARDA KOSKOCA NASIRLAR YAPAR BU İŞ HABERİN VAR MI? BİR BENİM CÜSSEME BAK, BİR DE BAY GOSE'NİN!..
HA GAYRET! GÖSTER KENDİNİ!..
HIRSIMI ŞU KÜTÜKTEN ALAYIM BARİ!.. BİR... İKİ... ÜÇ!..
HANTT!..
İYİ BALTACI SENİN GİBİ OLUR!..
ALAY ETMEYİN BENİMLE... ÇALIŞMIYORUM... GREV YAPTIM!..
ORMANDAN 70-80 KİLOMETRE UZAKTAKİ MALE HAVA ALANINDA DA, O SIRADA BAZI OLAYLAR GEÇİYORDU...
MÜDÜR BEY, BENİ İSTEMİŞSİNİZ!..
EVET BAY DORNER. BUGÜN ÖĞLEDEN SONRA BİR KÜÇÜK UÇAKLA GİDECEKSİNİZ. İYİ DEĞİL Mİ?
OH... EVET... MERSİ...
İYİ DİYORUM AMA, İŞİN NE OLDUĞUNU BİLMİYORUM...
DEVAMI GELECEK SAYIDA

GÖKLERDE DÜELLO

Havacı Dan Kuper ve arkadaşları Uluslararası bir savaşı önlemek işiyle görevlendirilmiş ve filoları ile Orta Amerika'ya gitmişlerdir. Oraya başka ulusların havacıları da vazifeyle gelmişlerdir. Burada işleri karıştıran esrarlı bir adam vardır.

NE ?.. ÜZERİMİZE GELENLER Mİ VAR? NERDE? NEDEN DAHA EVVEL SÖYLEMEDİN ?
U.S. AIR FORCE
DÖRT TANE JET... HONDURAS KUVVETLERİNDEN ...ŞİMDİ GÖRÜRLER ONLAR. SEN ARKAMA İYİCE SOKUL !..
LANG, SAKIN ATEŞ ETME! EMİR VAR BİLİYORSUN !..
SEN SUS! ONLAR DÖRT, BİZ İKİ... ONLARI HAVADA TUTUŞTURACAĞIM! İNİŞE MECBUR EDECEĞİM!
HABER VERMEDEN Mİ ?..
TABİİ... KUYRUK TARAFINDAKİ TOPLARINI GÖRMÜYOR MUSUN? İLK DARBEYİ BEN VURACAĞIM. BEN, KUPER GİBİ YUMUŞAK DEĞİLİM
DELİ MİSİN LANG ?
YAKALIYORUZ ONLARI LÜBMAN. GÜNEŞTEN GÖREMİYORLAR Bİ...
EYVAH, LANG ATEŞ EDECEK ŞİMDİ!.. HONDURAS PİLOTLARINA HABER VEREYİM BARİ!
TEK ÇARE, İHBAR İÇİN ÖNLERİNE DOĞRU BİR SALVO !
LÜBMAN BİRDENBİRE TAM GAZ HIZLANIP, LANG'IN ÖNÜNE GEÇERKEN İKİ MERMİ ATTI...
VOFF
HEY, LUBMAN N'APIYORSUN ?
FİCUVVVV
FİCUVVVV
N'OLDU?
AN.. ANLAMADIM !
DEVAMI GELECEK SAYIDA

BUDANIN ESRARI

Fil avlamak üzere aileleriyle birlikte Hindistana gelen üç çocuk, bu esrar dolu ülkede korkulu olaylarla karşılaşmışlardır. Ekipten bazıları hastalanmıştır. Yerli rehber ve avcılar arasında da kıskançlık vardır.

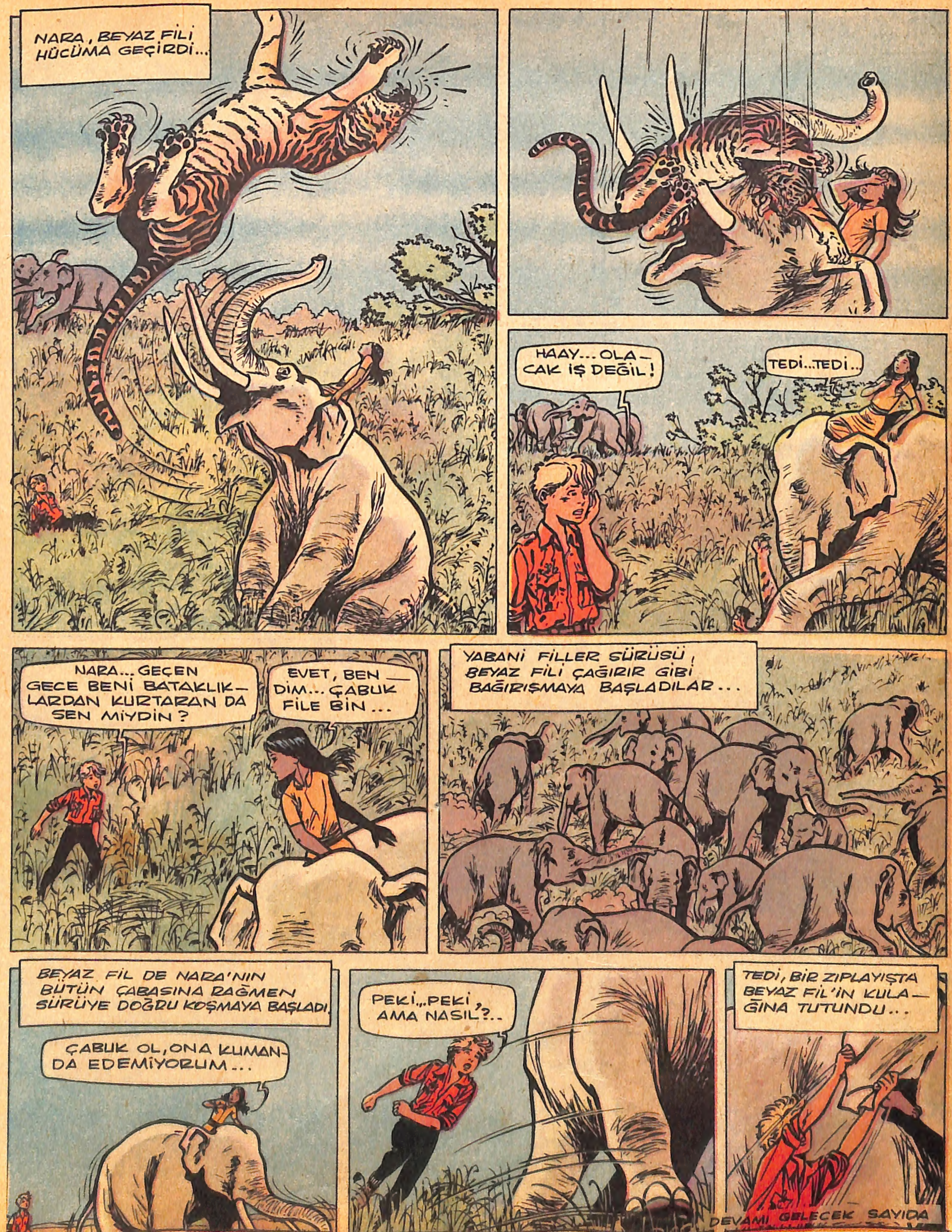
NARA, BEYAZ FİLİ HÜCÜMA GEÇİRDİ...
HAAY... OLA-CAK İŞ DEĞİL!
TEDİ...TEDİ..
NARA... GEÇEN GECE BENİ BATAKLIK-LARDAN KURTARAN DA SEN MİYDİN?
EVET, BEN-DİM... ÇABUK FİLE BİN...
YABANİ FİLLER SÜRÜSÜ, BEYAZ FİLİ ÇAĞIRIR GİBİ BAĞIRIŞMAYA BAŞLADILAR...
BEYAZ FİL DE NARA'NIN BÜTÜN ÇABASINA RAĞMEN SÜRÜYE DOĞRU KOŞMAYA BAŞLADI
ÇABUK OL, ONA KUMAN-DA EDEMİYORUM...
PEKİ... PEKİ, AMA NASIL?..
TEDİ, BİR ZIPLAYIŞTA BEYAZ FİL'İN KULA-ĞINA TUTUNDU...
DEVAMI GELECEK SAYIDA

ALTIN KALPLİ NİL

Nil, iyilikten hoşlanan, tehlikelerden yılmayan, gerektiği zaman herkesin yardımına koşan çok iyi kalpli bir kızdır. Heyecan dolu serüveniyle o, sizlere de kendini sevdirecek.

YUKARIDA HALAMIN VİLLASINDA HOŞLANMADIĞINIZ BİRİ Mİ VARDI YOKSA...
MADAM REJİN'İN VİLLASINDA MI? HAYIR, ŞEYTAN TUZAĞI AKLIMA GELDİ DE...
KORKUYOR MUSUNUZ YOKSA? O TARAFLARDA PERİLİ KAYALIKLAR VARMIŞ HALAMIN SÖYLEDİĞİNE GÖRE...
SÖYLENİLENLERE GÖRE "PERİLİ" DİYELİM.
İSTER İNANIN, İSTER İNANMAYIN!.. İLÇEDEN BAZI KİMSELER DE PERİLERİN SESLERİNİ DUYMUŞLAR...
İŞTE BÖYLE... HADİ ALLAHAISMARLADIK KIZIM...
ZAHMETİNİZE TEŞEKKÜRLER... GÜLE GÜLE... BUNDAN SONRA POSTAHANEYE İNER, MEKTUPLARIMI ALIRIM...
MEKTUP SANTOS'TAN. SANTOS, BREZİLYA'DA GÜNEY AMERİKA'DA BABAMIN SON DURAĞI...
AYIN ON BEŞİNDE BURADA OLACAK... NE İYİ!..
PERİLİ DEDİKLERİ YER BURASI İŞTE... POSTACI BİLE İNANMIŞ DA KORKUYOR. ŞURASI İYİ ESİYOR. OTURUP, BİRAZ DİNLENEYİM.
GECE, ŞU GÖRÜNÜŞ KORKU VEREBİLİR AMA, GÜNDÜZ KORKACAK NE VAR?
HAH-HA-HA...
HUHUUUUUUUUU...
O NE? BİR İNİLTİ Mİ?..
BİRİ VAR GALİBA?
HUHU HUUUUUU...
!
SES!?.. NERDEN GELİYOR?
DEVAMI GELECEK SAYIDA

HIZLI İLE BİLGİÇ

Bulduğu Üstün Zekâ (Ü. Z. 40) formülü ile vahşi hayvanları insancıl yapmaya karar vermiş Prof. Bilgiç ve Şöför Hızlı, maymun avına çıkmışlardır. Peşlerinde ise gizli formülü çalmaya kararlı bir gangster vardır.

İDARE: ... No. 7 İstanbul BASILDIĞI YER: Web Ofset İleri Matbaacılık A. Ş. SAHİBİ: Erol Simavi YAZI ... ABONE: Senelik 24, 6 Aylık 12, 3 Aylık 6 liradır.